



COMUNE DI ORTUCCHIO
PROVINCIA DELL'AQUILA

P.A.S.

PROCEDURA ABILITATIVA SEMPLIFICATA

(ex art. 6, D.Lgs. 3/03/2011, n. 28 - art. 12, D.Lgs. 29/12/2003, n. 387, attività 97, Allegato A, D.lgs. 25/11/2016, n. 222 art. 22, D.P.R. 6/06/2001, n. 380 - art. 19, 19-bis, l. 7/08/1990, n. 241 - LR 27 del 09/08/20016 e DGR 931 del 28/12/2012)

Realizzazione di uno stabilimento per la produzione di biometano
Ortucchio (AQ), 67050



COMMITTENTE
Smartgreen 26 Srl
P.IVA 11180570969
Via Serio n. 16, 20139 Milano (MI)

PROGETTISTA
INGEGNERIA E SERVIZI S.r.l.
Via Monte Velino n. 83 - Avezzano - Tel. 0863 402591
e-mail: angelo.patriarca7@gmail.com

INGEGNERIA E SERVIZI S.r.l.
P.I. 02122860667



GRUPPO DI PROGETTAZIONE
Ing. Angelo Patriarca (progettazione strutturale)
Ing. Matteo Fantozzi (progettazione strutturale)
Ing. Valentina Natale (progettazione architettonica)
Arch. Anna Solfrizzo (progettazione architettonica)
Geom. Maria Sabani

STATO DI PROGETTO

PIANTE PROSPETTO E SEZIONE DIGESTORI PRIMARI

REVISIONI	DATA	DESCRIZIONE	SCALA: 1:1000 - 1:200 DATA: Febbraio 2024 TAVOLA N°:
			AR_08

PLANIMETRIA GENERALE

scala 1: 1.000

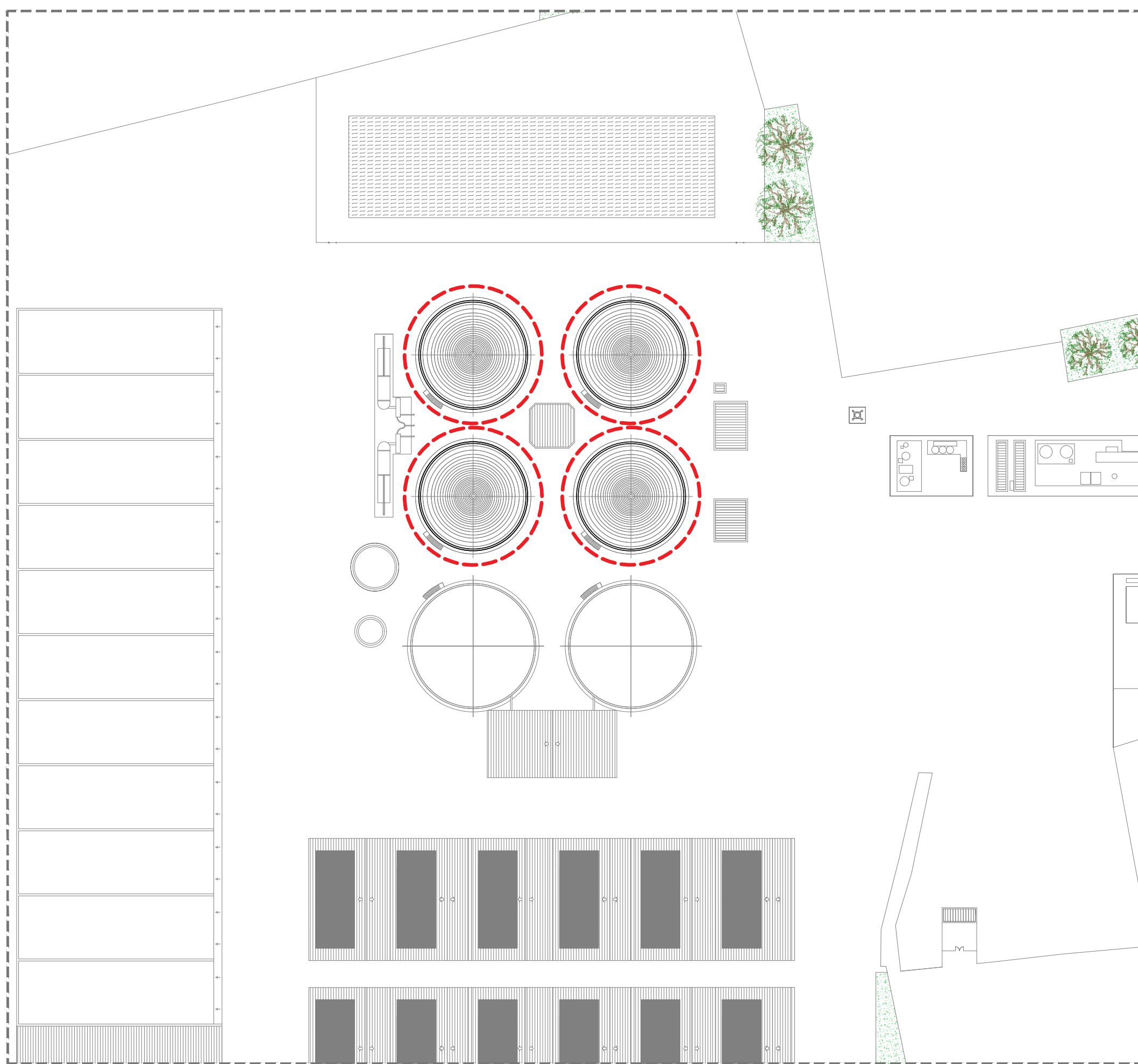

PIANTA ATTACCO A TERRA DIGESTORE PRIMARIO scala 1: 200

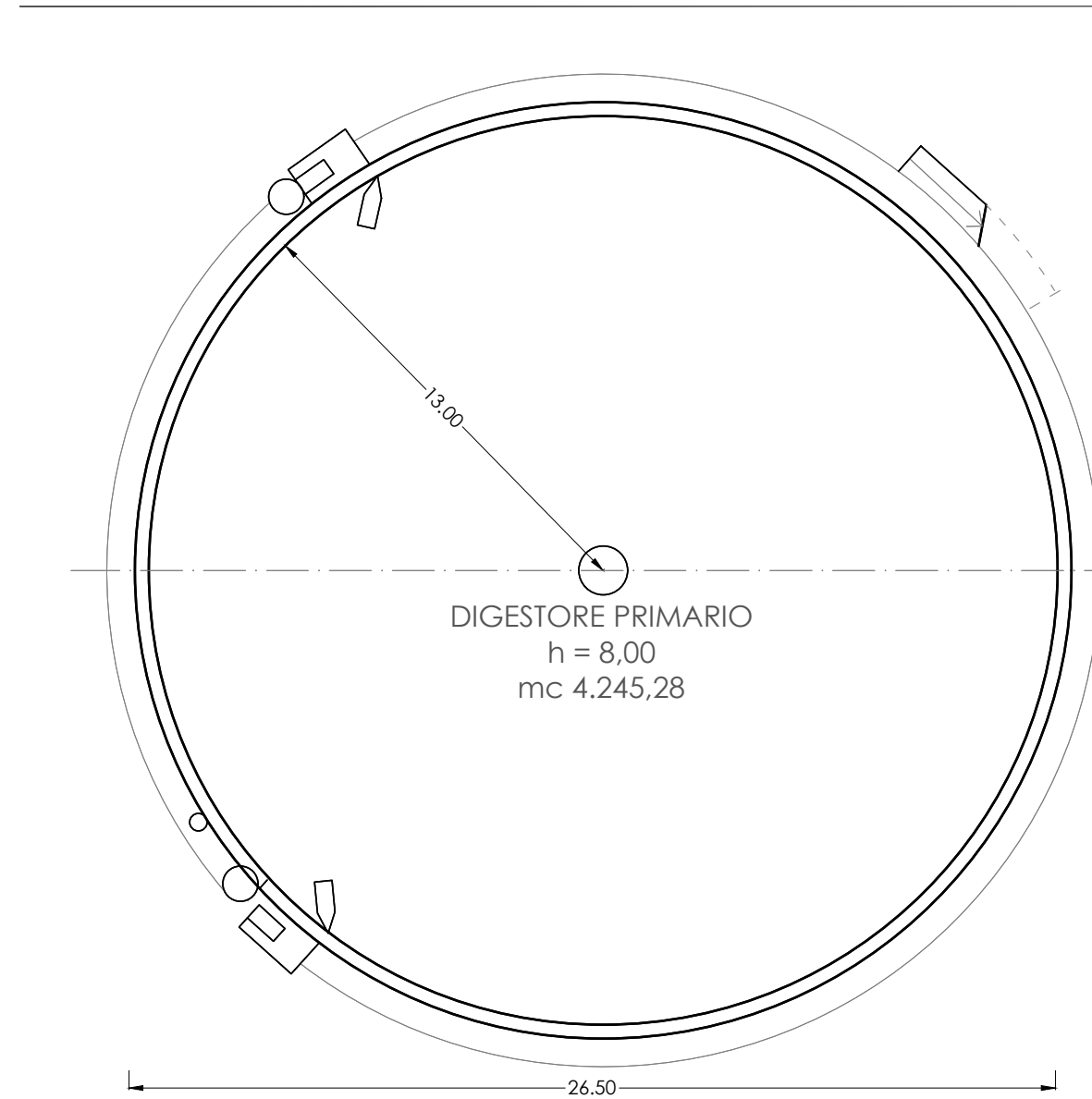

PROSPETTO DIGESTORE PRIMARIO

scala 1: 200

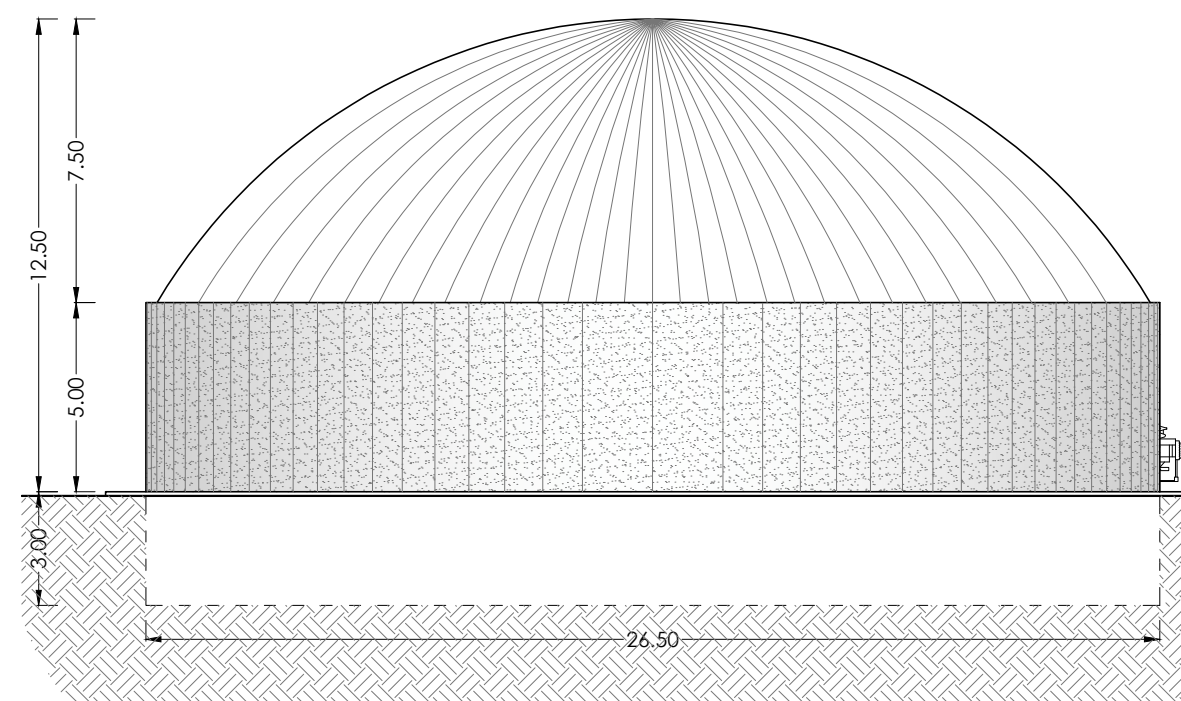

PIANTA COPERTURA DIGESTORE PRIMARIO scala 1: 200

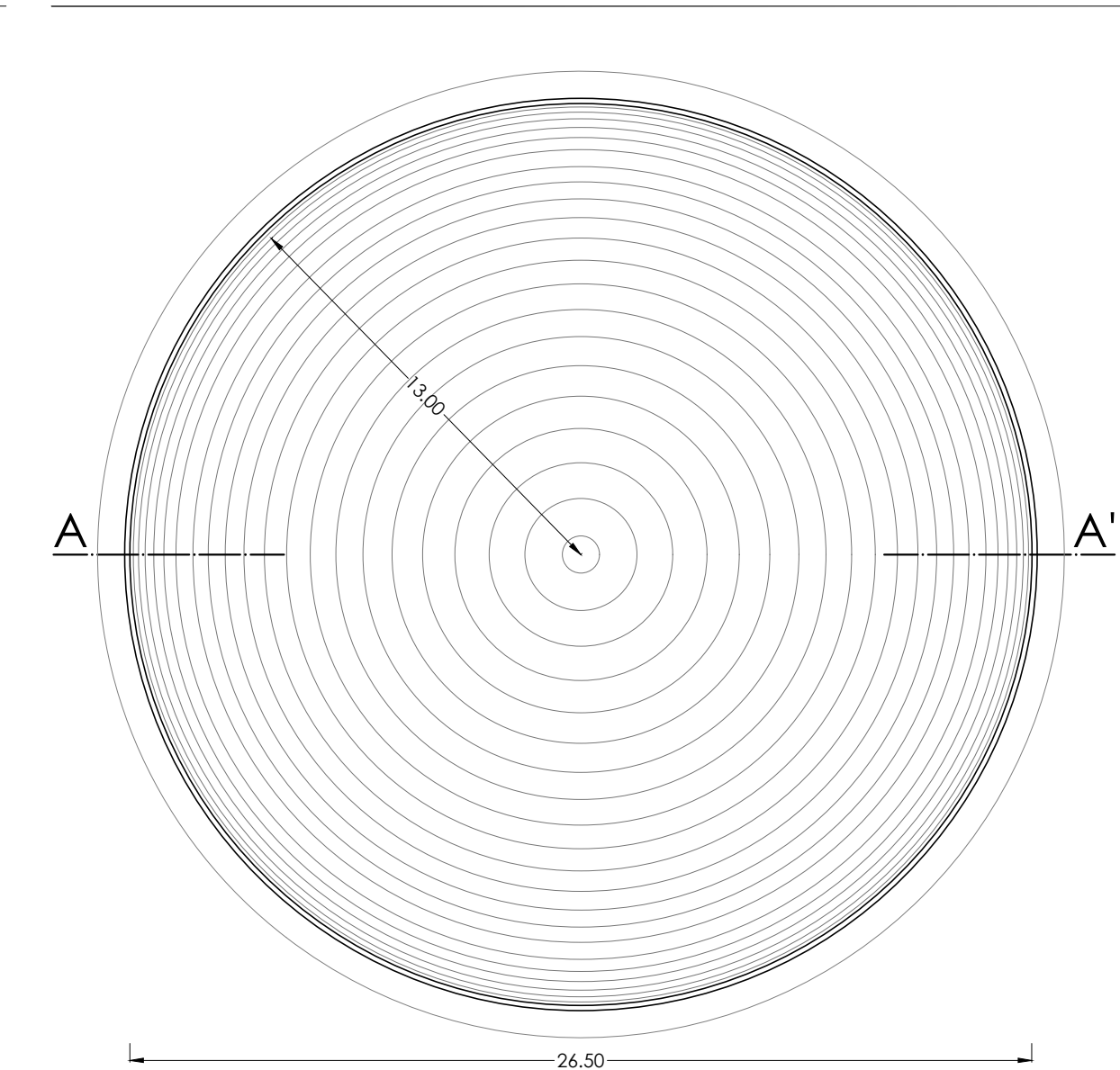

SEZIONE A-A' DIGESTORE PRIMARIO

scala 1: 200

